COMUNE DI CATANIA

DIREZIONE LL.PP. - SS.TT. E MANUTEMZIONI

Servizio Tutela e Salvaguardia del Territorio

P.O. Protezione Civile e Supporto Operativo Pubblica Incolumità

COMUNE DI CATANIA · PROTEZIONE CIVILE

PIANO DI EMERGENZA COMUNALE

Revisione ed Aggiornamento Dicembre 2012

(art. 3 bis Legge n° 100 del 03/07/2012)

Tav. 11 : Aree di emergenza e principali vie di comunicazione

scala 1:15.000

Il Responsabile P.O.
Geom Salvatore Fiscella

Il Dirigente
Arch. Maria Luisa Areddia

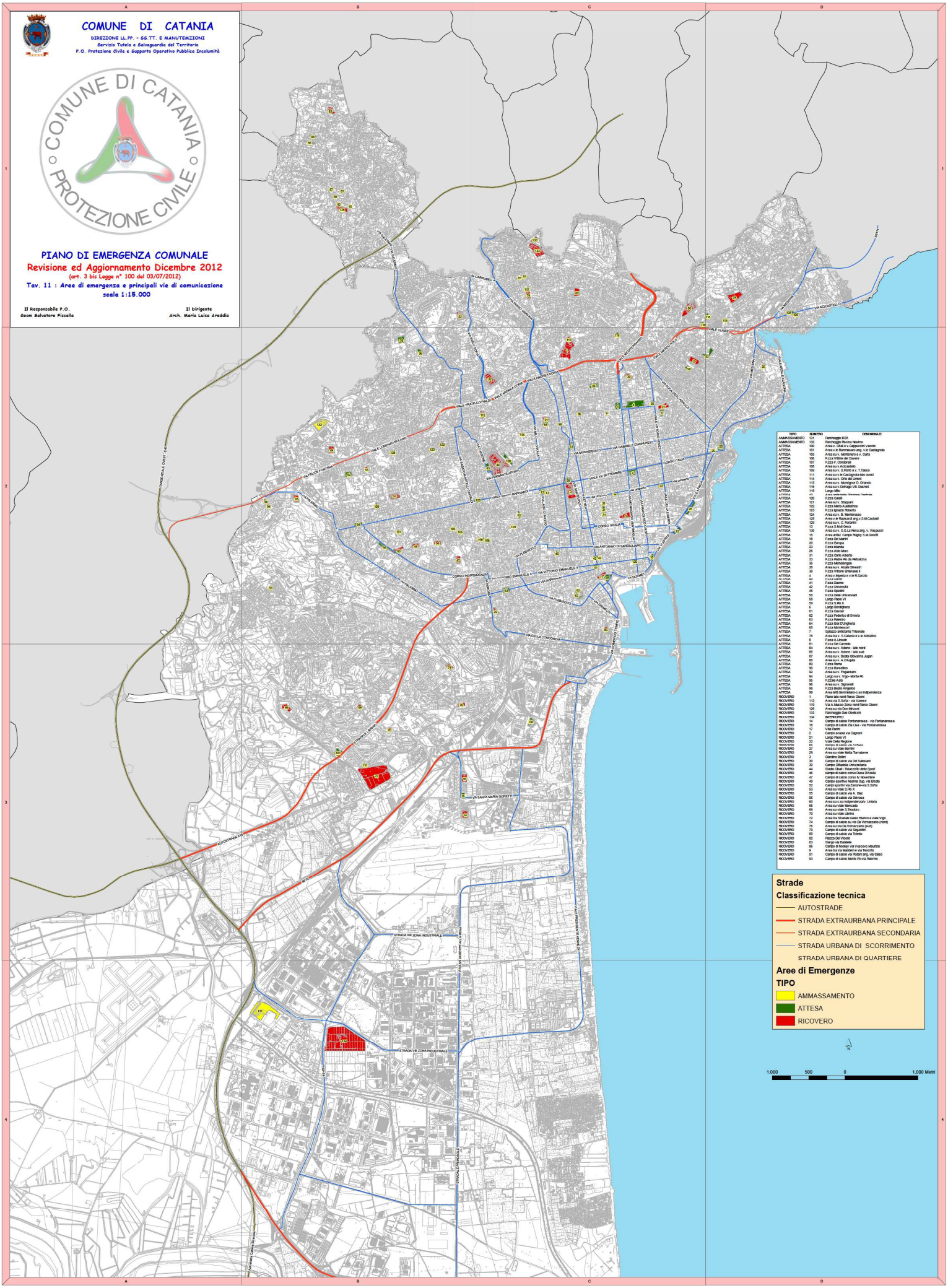
VIA PALERMO
VIA CARONDELET
VIA ALFIERI
VIA DANTE
VIALE MARIO RAPISARDI
VIALE FRATELLI WIVALDI
VIALE ANDREA DORIA
VIALE REGINA GIOVANNA
VIALE CORNO INGLESE
VIA FELICE FORTUNA
VIA MONSIGNORE
VIA GABRIELE D'ANNUNZIO
VIA MARCO POLO
VIA MARCHESE DI SANGUINETO
VIA DEI MILLE
VIALE XX SETTEMBRE
CORSO ITALIA
VIA ETTORE FIERAMOSCA
VIA ANTONINO DI SANGUINETO
VIA SIMONE DI BELLAGAMBA
VIA GIOVANNI VERGA
VIA ANTONINO DI SANGUINETO
VIA BENEDETTO CROCE