

MODULARIO
F. - Cat. S. T. - 315



MINISTERO DELLE FINANZE
DIREZIONE GENERALE DEL CATASTO E DEI SERVIZI TECNICI ERARIALI

MOD. B (Nuovo Catasto Edilizio Urbano)

Lire
20

NUOVO CATASTO EDILIZIO URBANO

(R. DECRETO-LEGGE 13 APRILE 1939, N. 689)

Planimetria dell'immobile situato nel Comune di **NICOLOSI**

Via ~~Piazza Erasmo~~ lotto "E"

~~GIORGIANI~~ P. 437.021

Ditta **VICARI SEBASTIANO** nato a Catania il 25-2-1920

Allegata alla dichiarazione presentata all'Ufficio Tecnico Erariale di **CATANIA**

propr. **Disefano Francesco**

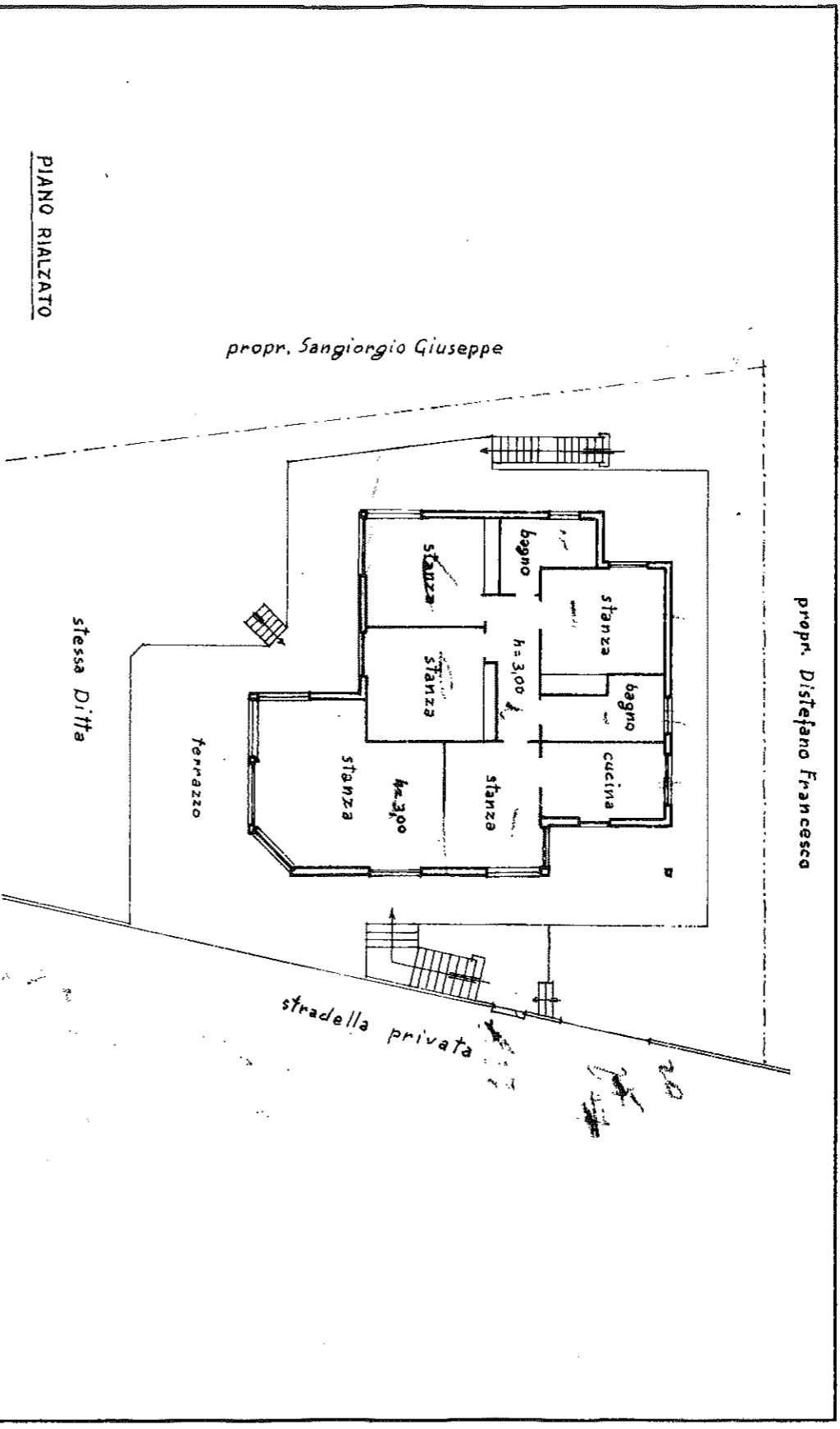

PIANO RIALZATO

stessa Ditta

ferrazzo

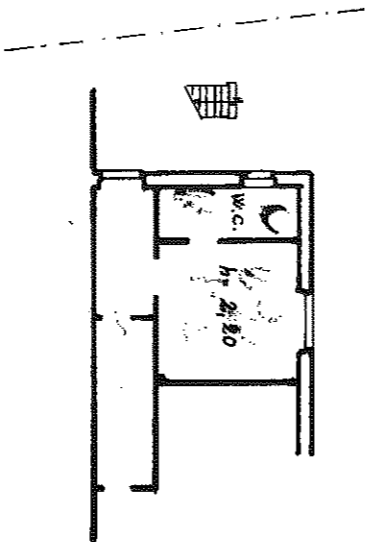

PIANO SEMINTERRATO



ORIENTAMENTO



SCALA DI 1:200

SPAZIO RISERVATO PER LE ANNOTAZIONI D'UFFICIO

DATA	13/12/1968	OPERINE DI	NICOLOSI
PROT. N°	1857	Particella n.°	27
		part. n.°	923 sub. 2
			7/89

ISCRITTO FOGGIAFONICO DELLO STATO

Compilata dal arch. **Enrico Ambra**
(Titolo, nome e cognome dell'architetto)

Iscritto all'Albo degli architetti n° 42
della Provincia di Catania

DATA 1 settembre 1968

Firma: **and. Enrico Ambra**

ti - Situazione al 13/12/2016 - Comune di NICOLOSI(F890) - < Foglio: 27 Particella: 1016 - Subalterno 2 >
ASCOLI n. 27 piano: 1-1-SS;