RIPRESE FOTOGRAFICHE C.T.U.

PROCEDURA ESECUTIVA IMMOBILIARE N° 64/2014 R.G. Es.

APPARTAMENTO sito nel comune di Catania,
Via del Frassino n.6 – piano primo

Censito al Catasto Fabbricati al foglio 29, particella 1695, sub 3
(categoria A/2 abitazione di tipo civile)

Foto da 01 a 14

Foto n.1- Vista dell'edificio al civico n.6 di Via del Frassino.

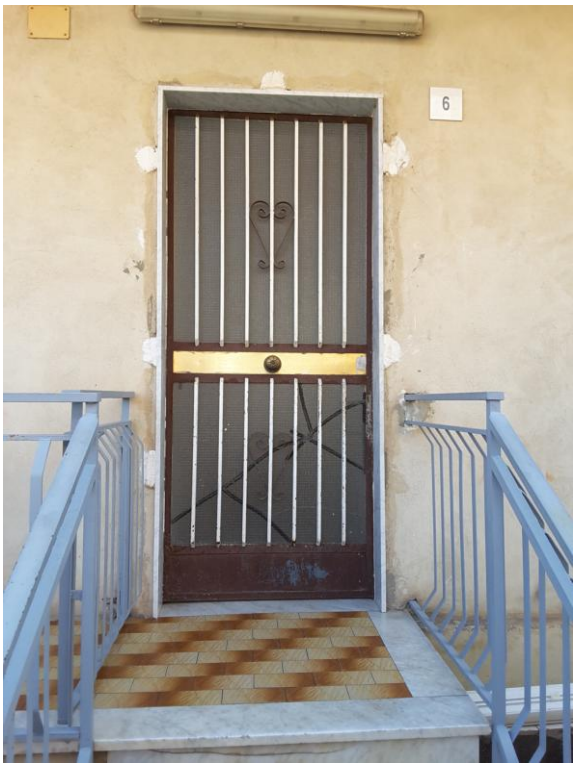

Foto n.2-3 - Vista del cancelletto e del portoncino di accesso all'edificio.

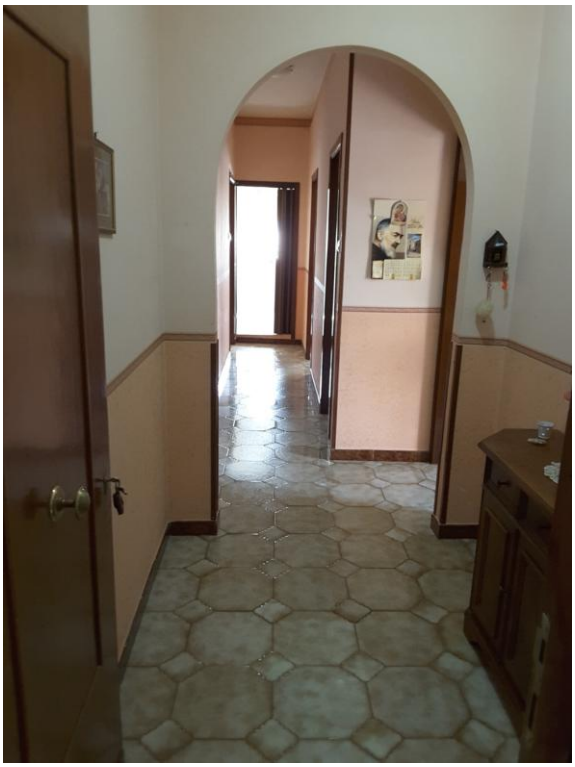

Foto n.4-5 - Vista del portoncino di accesso all'appartamento e dell'ingresso.

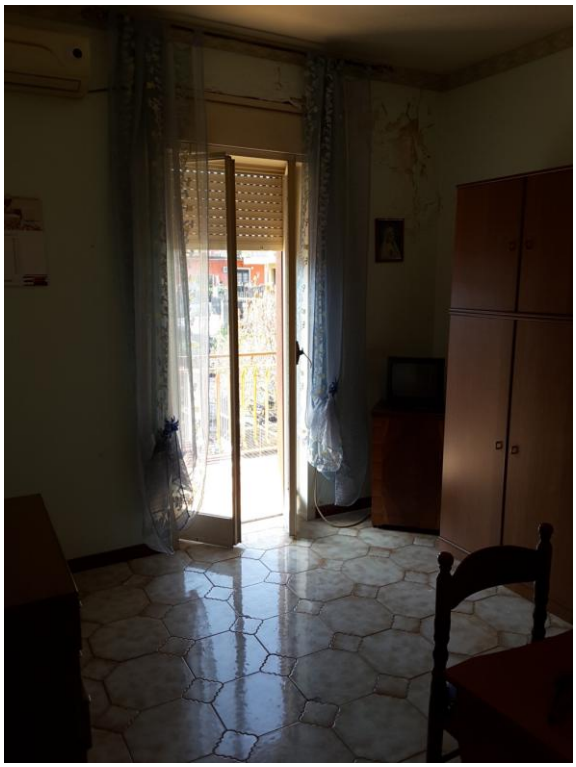

Foto n.6-7 - Vista di una camera e del bagno.

Foto n.8 -Vista del soggiorno.

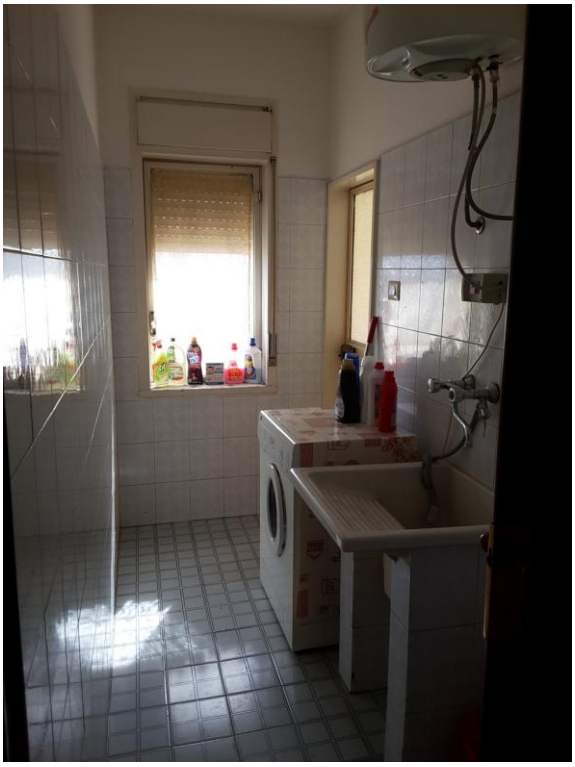

Foto n.9-10 -Vista di una camera e della lavanderia.

Foto n.11 - Vista della camera a est.

Foto n.12 - Vista della cucina

Foto n.13-14 - Vista del balcone.